

319000

320000

252000

251000

319000

320000

OJ+SRW PRESENT
CWMG-WILYM
NEWCHURCH
KINGTON
HRS 3QS



Cronfa Amaethyddol Ewrop ar gyfer Datblygu
Gwledig Ewrop yn Buddsoddi
mewn Ardaloedd Gwledig
The European Agricultural Fund for
Rural Development: Europe Investing in
Rural Areas



Llywodraeth Cymru
Welsh Government

Map Graddau y Contract Glastir Glastir Contract Extent Map

Cyfeirnod y Cwsmer / Customer Reference Number
A0005582

Cyfeirnod Contract / Contract Reference
G0027945

Dalen / Sheet : 1 / 5

Fersiwn Map / Map Version : 1.00

Dyddiad Creu / Date Created : 11/12/2013

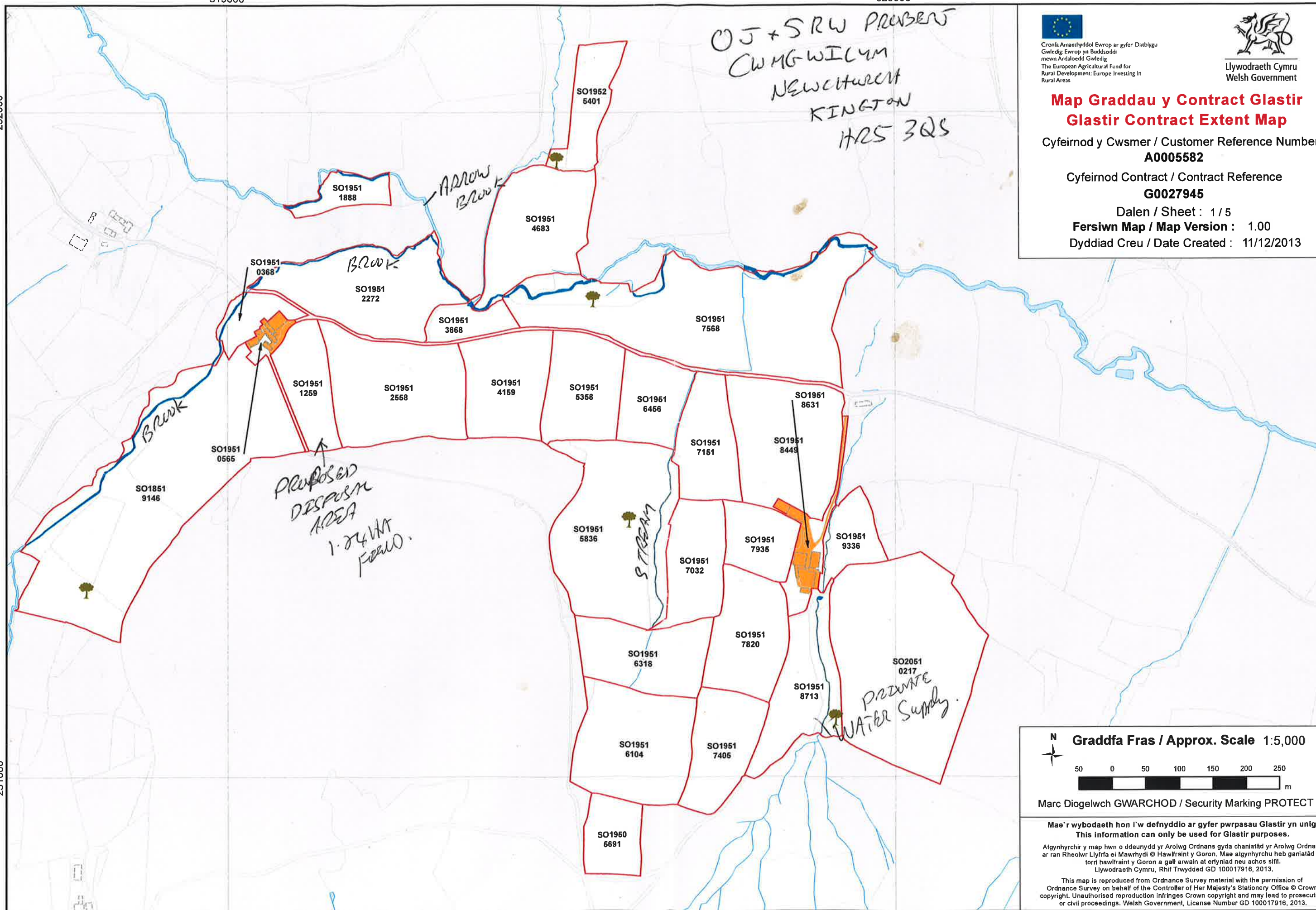

Graddfa Fras / Approx. Scale 1:5,000



Marc Diogelwch GWARCHOD / Security Marking PROTECT

Mae'r wybodaeth hon i'w defnyddio ar gyfer pwrpasau Glastir yn unig.
This information can only be used for Glastir purposes.

Atgynhychir y map hwn o ddeunydd yr Arolwg Ordnans gyda chaniatâd yr Arolwg Ordnans ar ran Rheolwr Llyfrfa ei Mawrhydi © Hawlfraint y Goron. Mae atgynhychu heb ganiatâd yn torri hawlfraint y Goron a gall arwain at erlyniad neu achos siŵl.
Llywodraeth Cymru, Rhif Trwydded GD 100017916, 2013.

This map is reproduced from Ordnance Survey material with the permission of Ordnance Survey on behalf of the Controller of Her Majesty's Stationery Office © Crown copyright. Unauthorised reproduction infringes Crown copyright and may lead to prosecution or civil proceedings. Welsh Government, License Number GD 100017916, 2013.